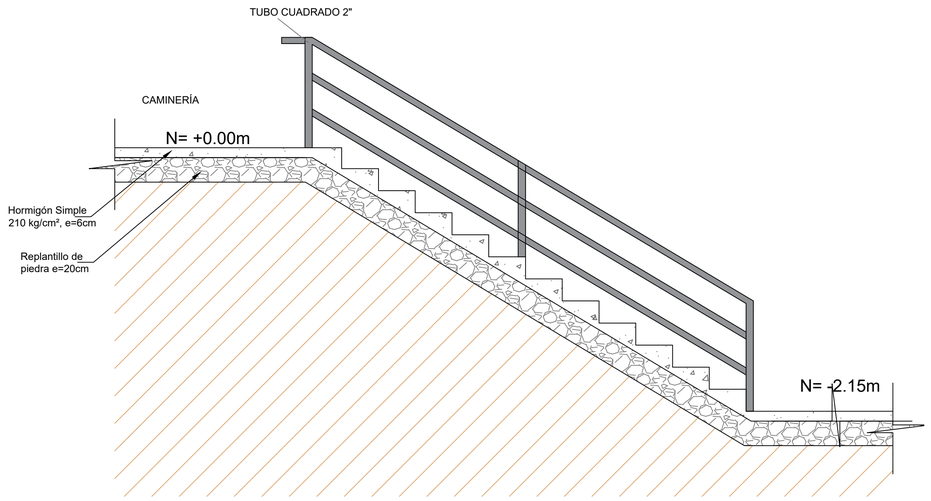

DETALLE GRADA Y CAMINERÍA

ESCALA 1:25

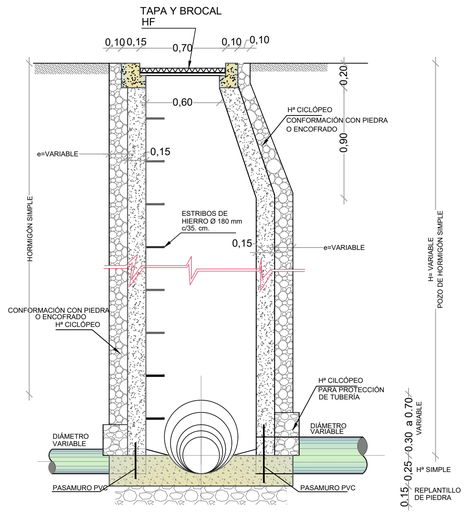

POZOS DE REVISIÓN TIPO A

ESCALA 1:25

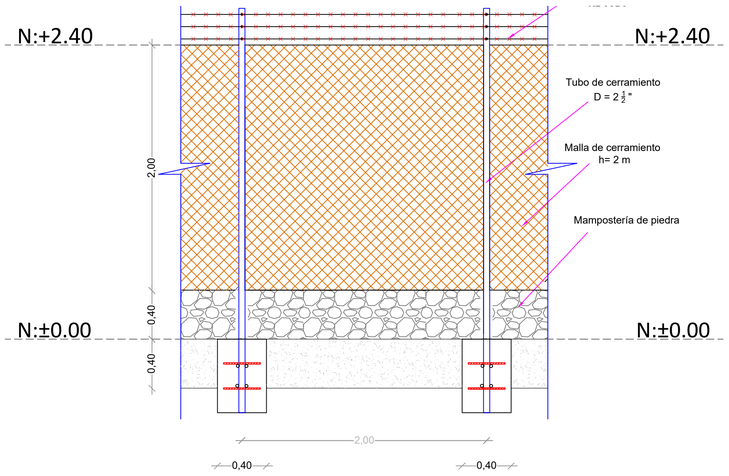

DETALLE CERRAMIENTO

ESCALA 1:25

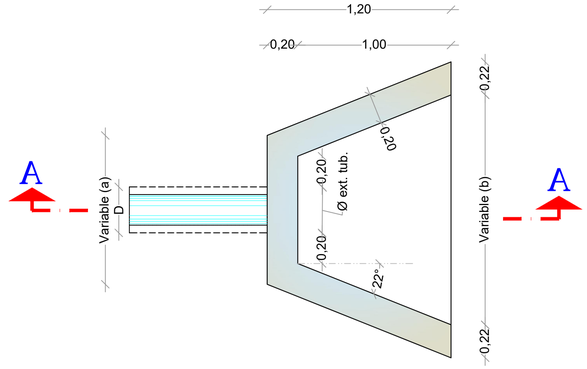

DESCARGAS DE TUBERÍAS

ESCALA 1:20

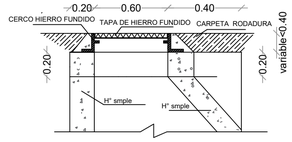

TAPA DE HIERRO FUNDIDO

ESCALA 1:25

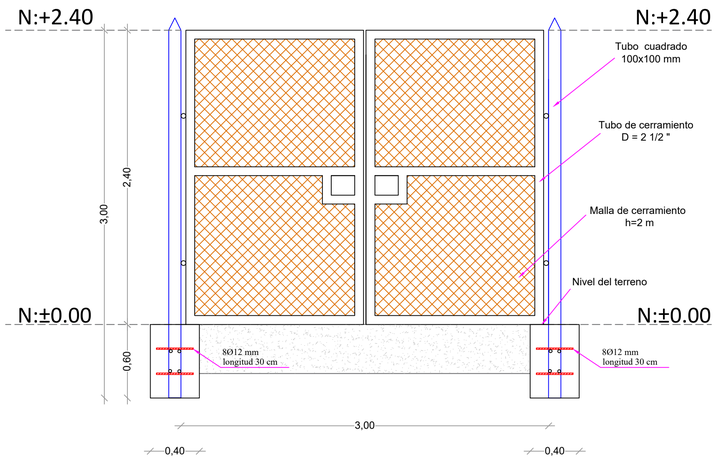

DETALLE PUERTA PRINCIPAL

ESCALA 1:25

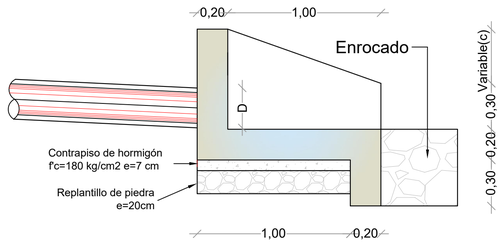

CORTE A-A DESCARGAS DE TUBERÍAS

ESCALA 1:20

PLANTA DE TRATAMIENTO	
DESCARGAS	Ø
D1	280mm
D2	160mm
D3	280mm

DIMENSIONES CABEZALES (m)			
D (mm)	a	b	c
160	0.83	1.36	0.20
280	0.95	1.48	0.35
540	1.21	1.74	0.68
650	1.32	1.85	0.81

UBICACIÓN DENTRO DEL PROYECTO

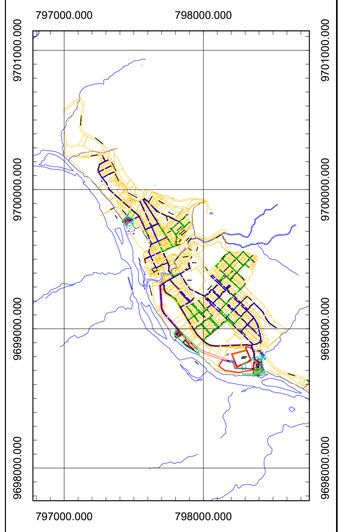

UBICACIÓN DE LA PLANTA DE TRATAMIENTO

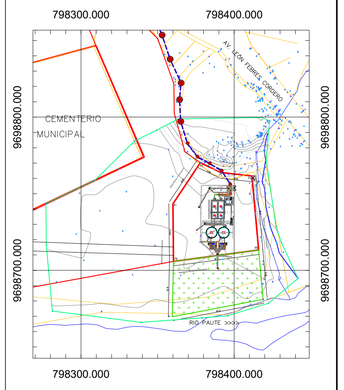

NOTAS:

1. TODAS LAS DIMENSIONES ESTAN EN METROS
2. EN CASO DE REQUERIR INFORMACIÓN ADICIONAL A LA EXISTENTE, SE DEBERÁ COORDINAR CON EL PROYECTISTA
3. ANTES DE REALIZAR LA CONSTRUCCIÓN DEL PROYECTO SE DEBERÁ REVISAR: LOS PLANOS Y DOCUMENTOS TÉCNICOS PARA PRECAUTELAR UNA ADECUADA INTERVENCIÓN Y DEBERÁ SOLICITAR LA AMPLIACIÓN DE LA INFORMACIÓN CORRESPONDIENTE AL PROYECTO.

ELIPSOIDE	SISTEMA GEODÉSICO MUNDIAL (WGS) 1984
CUADRÍCULA	ZONA 17 (LÍNEAS NUMERADAS EN NEGRO)
PROYECCIÓN	UNIVERSAL TRANSVERSA DE MERCATOR
DATUM VERTICAL	NIVEL MEDIO DEL MAR
DATUM HORIZONTAL	SISTEMA GEODÉSICO MUNDIAL (WGS) 1984

GOBIERNO AUTÓNOMO DESCENTRALIZADO MUNICIPAL DEL CANTÓN SANTIAGO

CANTÓN SANTIAGO

Proyecto: Diseño del Sistema de Alcantarillado Sanitario Definitivo para la ciudad de Mendez - Primera Etapa

Lev.: Departamento de Obras Públicas

Dibujo: Ing. Christian Arbito Iñiguez

Escala: Indicada

Rev.: Ing. Milton Alberto Antunish Kuja

Aprobación:

Ing. Milton Alberto Antunish Kuja
DIRECTOR (ENCARGADO)
DEPARTAMENTO OBRAS PÚBLICAS

Responsable:

Ing. Christian Xavier Arbito Iñiguez
ESPECIALISTA DE PROYECTOS
DEPARTAMENTO OBRAS PÚBLICAS

Contiene :
- DETALLE GRADA Y CAMINERIA - PTAR N. 3
- DETALLE CERRAMIENTO - PTAR N. 3
- DETALLE DESCARGA - PTAR N. 3
- POZO DE REVISION TIPO A - PTAR N. 3

Fecha: Mayo de 2026

Lámina: 15