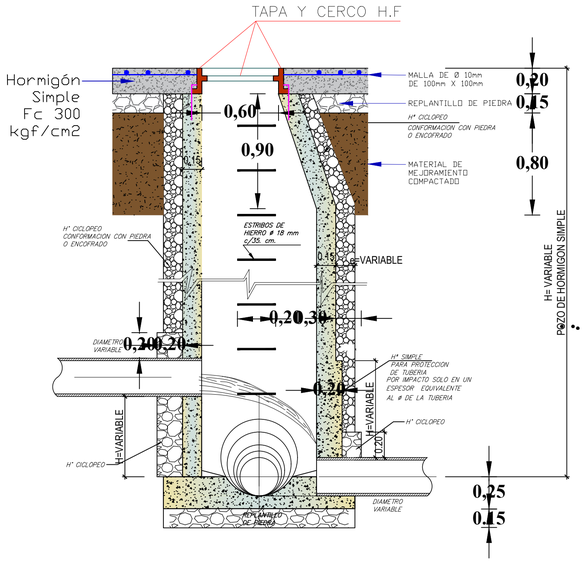

POZO DE REVISION (SALTO)
Ø MENOR 550 MM

SECCION TIPO

ESC 1:25

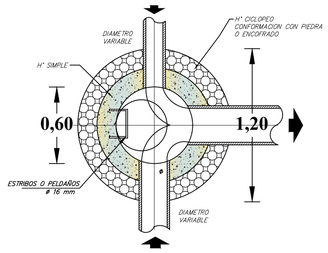

POZO REVISIÓN
Ø MENOR 550 MM

EMPALME DE TRES CANALES

ESC 1:25

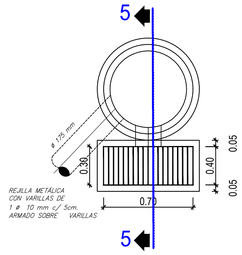

POZO TIPO 2
PLANTA

ESC 1:25

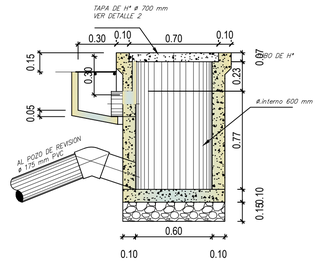

POZO TIPO 2
CORTE 5 - 5

ESC 1:25

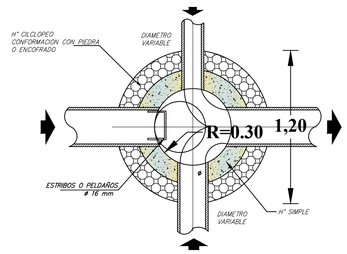

POZO REVISIÓN
Ø MENOR 550 MM

EMPALME DE CUATRO CANALES

ESC 1:25

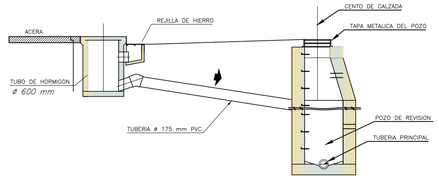

CONEXION DE SUMIDERO
A POZO
CORTE X - X

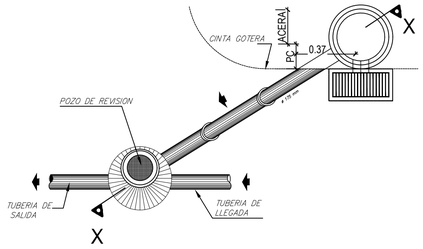

SUMIDERO CALZADA
PARA AGUAS LLUVIAS
PLANTA

SIN ESCALA

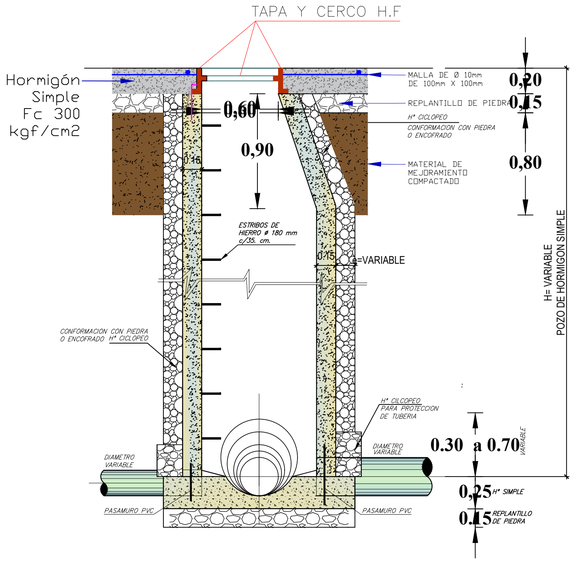

POZO DE REVISIÓN
Ø MENOR 550 MM

SECCION TIPO

ESC 1:25

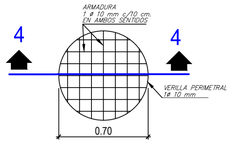

POZO TIPO 2
PLANTA - DETALLE 2

ESC 1:25

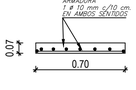

POZO TIPO 2
CORTE 4-4

ESC 1:25

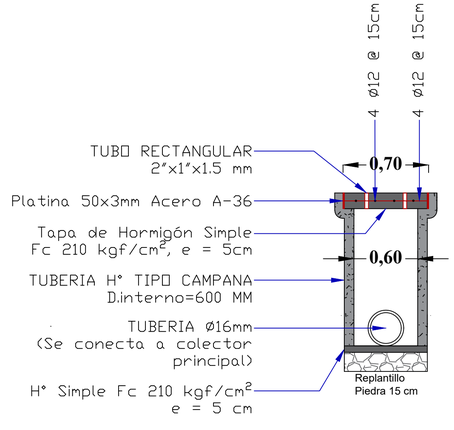

POZO DOMICILIARIA

ESC 1:30

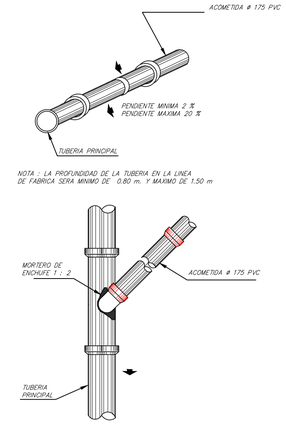

CONEXION DOMICILIARIA

SIN ESCALA

UBICACIÓN:

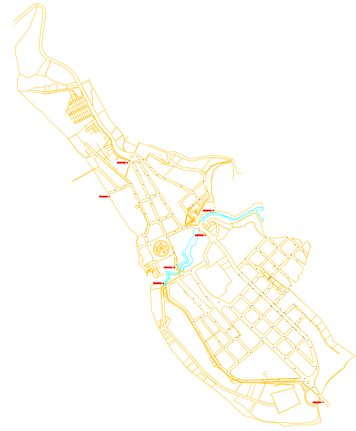

DETALLE TUBERIA:

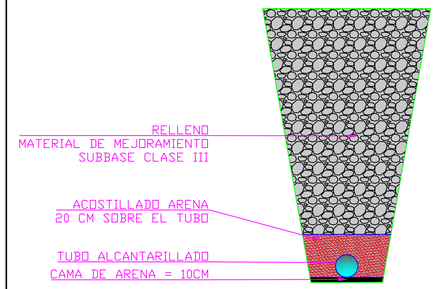

SIMBOLOGÍA Y LEYENDA:

	Manzanas y predios
	Acometidas Domiciliarias
	Dirección de flujo de red Longitud y pendiente de tubería Tipo de tubo y diametro [mm]
	Pozo de revisión de red matriz
PZ CT: 0.00 CF: 0.00 H: 0.00m	NOMBRE DE POZO COTA DE TAPA COTA DE FONDO ALTURA DE POZO
	Alineación de perfil proyectado

NOTAS:

1. TODAS LAS MEDIDAS ESTÁN EN METROS Y LAS ELEVACIONES EN METROS SOBRE EL NIVEL DEL MAR, A MENOS QUE SE ESPECIFIQUE UNA UNIDAD DIFERENTE.
2. LAS DIMENSIONES ACOTADAS PREVALECEN SOBRE LO MEDIDO A ESCALA.

GOBIERNO AUTÓNOMO DESCENTRALIZADO MUNICIPAL DEL CANTÓN SANTIAGO

Proyecto: Diseño del Sistema de Alcantarillado Pluvial Definitivo para la ciudad de Méndez - Primera Etapa

Lev.: Departamento de Obras Públicas

Dibujo: Ing. Christian Xavier Arbito Iñiguez

Escala: Indicada

Rev.: Ing. Milton Alberto Antunish Kuja

Aprobación:

Ing. Milton Alberto Antunish Kuja
DIRECTOR (ENCARGADO)
DEPARTAMENTO DE OBRAS PÚBLICAS

Responsable:

ING. Christian Xavier Arbito Iñiguez
ESPECIALISTA DE PROYECTOS
DEPARTAMENTO DE OBRAS PÚBLICAS

Contiene :

- POZOS NORMALES DE REVISIÓN PARA ALCANTARILLADO PLUVIAL
- DETALLE POZO DOMICILIARIA
- DETALLE CONEXIÓN DOMICILIARIA
- DETALLE SUMIDERO

Fecha: Abril de 2026

Lámina: 2/2