## POZOS ESPECIALES - CASO I (H > 4.00 m)
## Ø MAYOR 550 MM

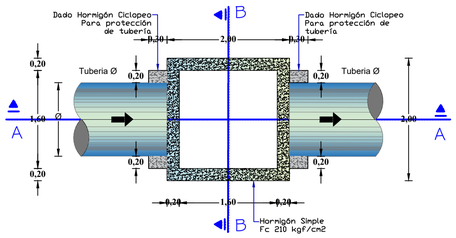


**PLANTA**
E: 1:50

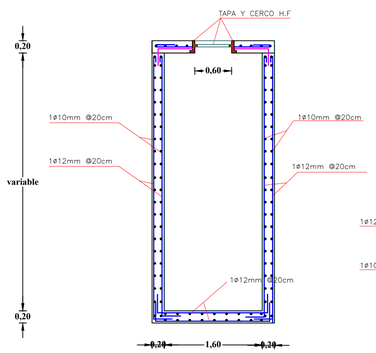


**PERFIL**
E: 1:50

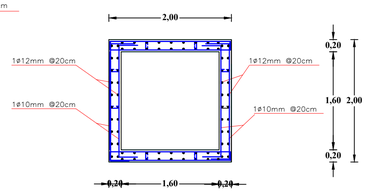


**ESTRUCTURAL PLANTA**
E: 1:50

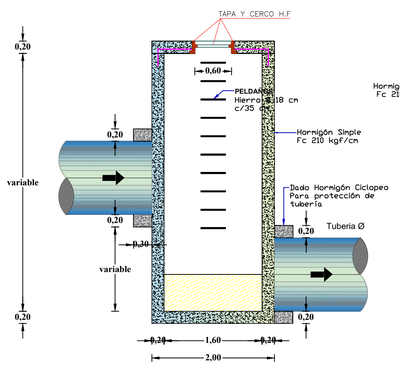


**CORTE A-A**
E: 1:50

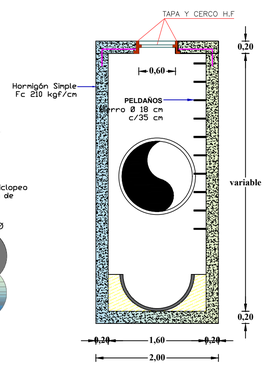


**CORTE B-B**
E: 1:50

## POZOS ESPECIALES CASO II (2.00 < H < 4.00 m)
## Ø MAYOR 550 MM

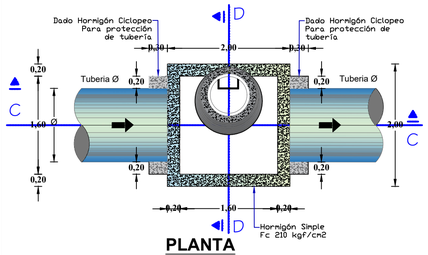


**PLANTA**
E: 1:50

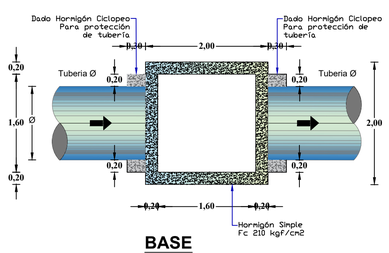


**BASE**
E: 1:50

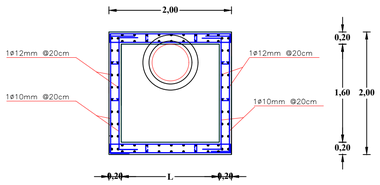


**ESTRUCTURAL PLANTA**
E: 1:50

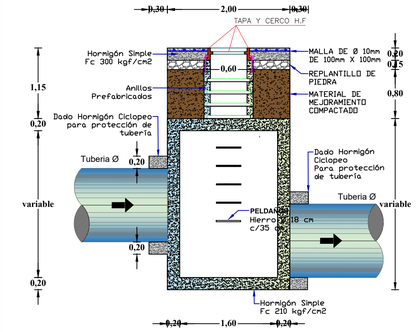


**CORTE C-C**
E: 1:50

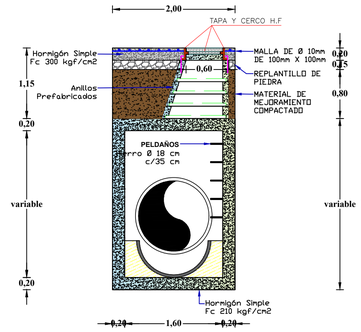


**CORTE D-D**
E: 1:50

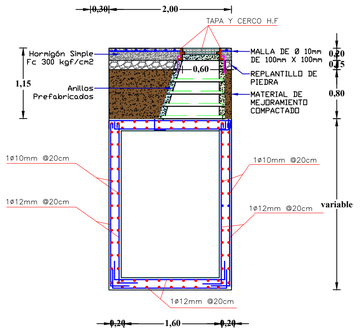


**PERFIL**
E: 1:50

## POZOS ESPECIALES - CASO III (2.00 < H < 4.00 m)
## Ø MAYOR 550 MM

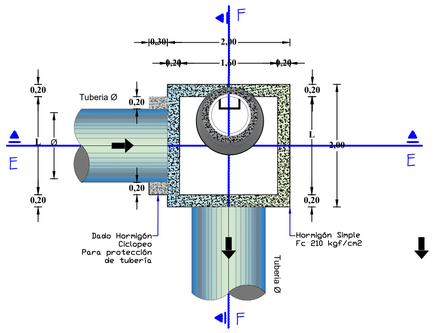


**PLANTA**
E: 1:50

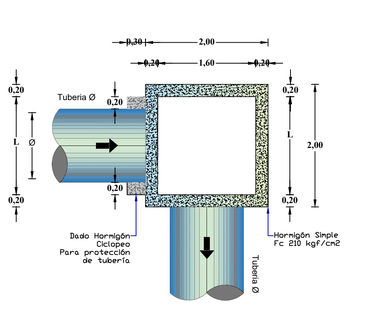


**BASE**
E: 1:50

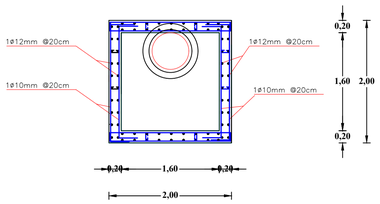


**ESTRUCTURAL PLANTA**
E: 1:50

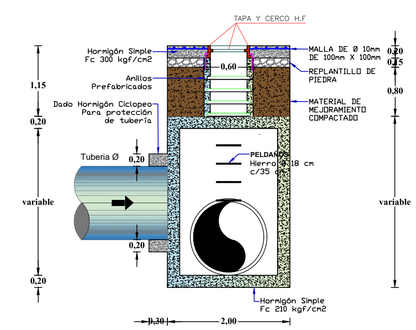


**CORTE E-E**
E: 1:50

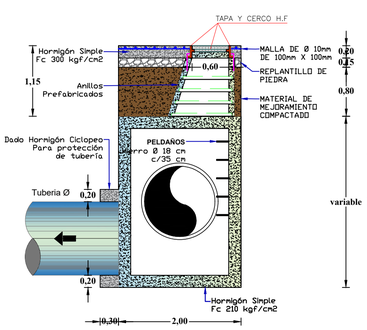


**CORTE F-F**
E: 1:50

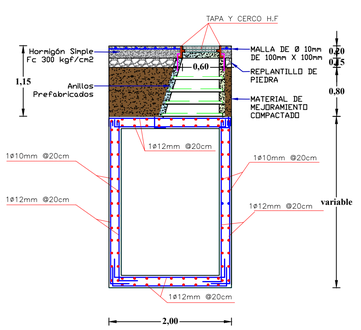


**PERFIL**
E: 1:50

**UBICACIÓN:**

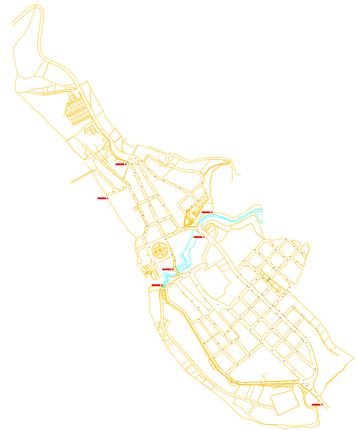

**DETALLE TUBERIA:**

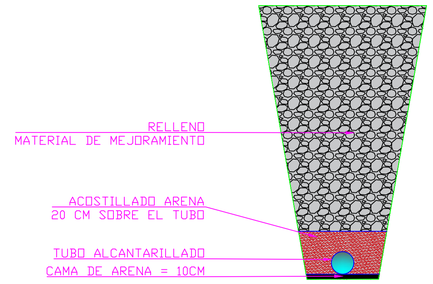


**SIMBOLOGÍA Y LEYENDA:**

| | |
|---|---|
| | Manzanas y predios |
| | Acometidas Domiciliarias |
| | Dirección de flujo de red<br>Longitud y pendiente de tubería<br>Tipo de tubo y diametro [mm] |
| | Pozo de revisión de red matriz |
| PZ<br>CT: 0.00<br>CF: 0.00<br>H: 0.00m | NOMBRE DE POZO<br>COTA DE TAPA<br>COTA DE FONDO<br>ALTURA DE POZO |
| | Alineación de perfil proyectado |

NOTAS:

1. TODAS LAS MEDIDAS ESTÁN EN METROS Y LAS ELEVACIONES EN METROS SOBRE EL NIVEL DEL MAR, A MENOS QUE SE ESPECIFIQUE UNA UNIDAD DIFERENTE.
2. LAS DIMENSIONES ACOTADAS PREVALECEN SOBRE LO MEDIDO A ESCALA.

**GOBIERNO AUTÓNOMO DESCENTRALIZADO MUNICIPAL DEL CANTÓN SANTIAGO**

**Proyecto:** Diseño del Sistema de Alcantarillado Pluvial Definitivo para la ciudad de Méndez - Primera Etapa

**Lev.:** Departamento de Obras Públicas

**Dibujo:** Ing. Christian Xavier Arbito Iñiguez

**Escala:** Indicada

**Rev.:** Ing. Milton Alberto Antunish Kuja

**Aprobación:**

**Ing. Milton Alberto Antunish Kuja**
DIRECTOR (ENCARGADO)
DEPARTAMENTO DE OBRAS PÚBLICAS

**Responsable:**

**ING. Christian Xavier Arbito Iñiguez**
ESPECIALISTA DE PROYECTOS
DEPARTAMENTO DE OBRAS PÚBLICAS

**Contiene :**

- POZOS ESPECIALES DE REVISIÓN ALCANTARILLADO PLUVIAL

**Fecha:** Abril de 2026

**Lámina:** 1/2